

Gruppen ELIBRI

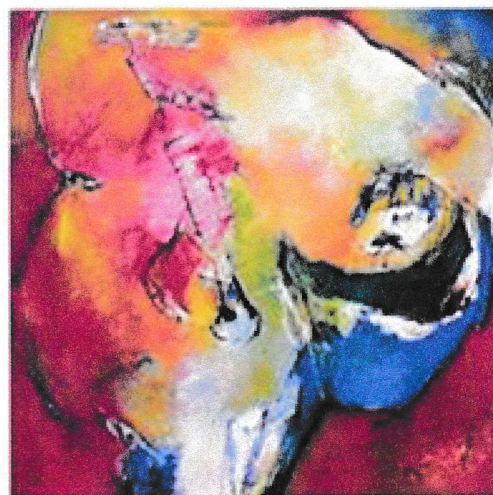
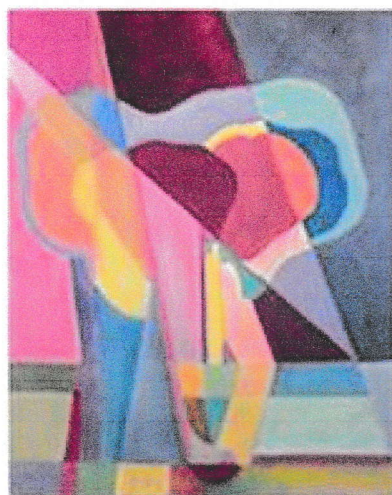
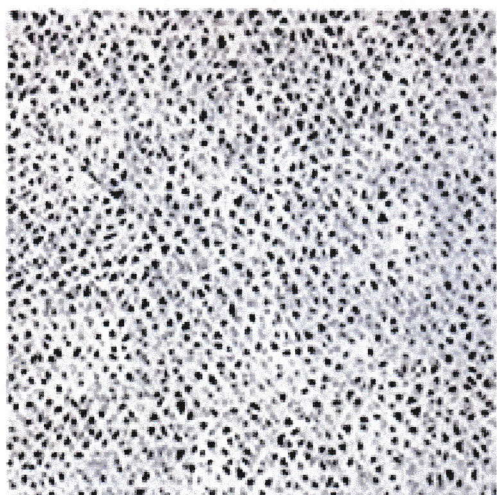

26. maj - 8. juli 2018

Indbydelse til fernisering

lørdag den 26. maj 2018 kl. 13-17

Else Duedahl

Der er stor enkelhed i Else Duedahls tegninger og malerier, der eksperimenteres med tegningens mange muligheder. Et enkelt formsprog hvor fragmenter eller enkle geometriske figurer danner en form i små trekantede, der kombineres rundt på billedfladen i rytmiske formationer.

Bente Stamp

**"Derfor kan vort øje glædes
ved et billeds farvepragt"**

Disse linjer af Chr. Richardts digt fra 1868 er som skræddersyet til beskrivelse af Bente Stamps komplekse og detaljerede farvestorm: Hun er optaget af den maleriske frihed, hvor motiverne alene tjener som anledning for at jonglere med komplekse og farverige kompositioner.

Lene Lundgaard

Lene Lundgaard er kolorist til fingerspidserne. Hendes akrylmalerier er gennemarbejdede farvesymfonier. Billederne er abstrakte - og dog - der er væsener, som fortæller historier. Det er farverne, der skaber motiverne og skaber både tyngde og lethed, det sarte og det grove, det pæne og det grimme.

GALLERIE DRAGEHØJ

DRAGEHØJ KUNSTFORENING

Kalkerupvej 15, Fensmark, 4684 Holmegaard. Åben: Torsdag - søndag kl. 13-17
Tlf. + 45 5554 6780 gallerie-dragehoej.dk NB: Husk kaffen i vores hyggelige kaffestue